25
26

LIVRET DES associations





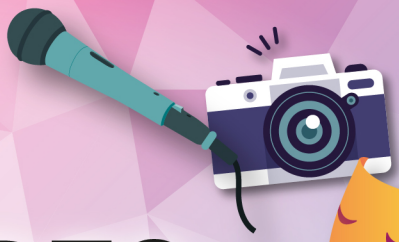







Ville de Gex

www.gex.fr

LA VIE associative







À Gex, une centaine d'associations offrent à la population **un panel d'activités** sportives, culturelles, caritatives ou tout simplement amicalistes.

Lieux privilégiés de rencontres et d'échanges entre les habitants, **les associations représentent l'un des facteurs essentiels de cohésion sociale et culturelle.**

L'importance de ce secteur a toujours été reconnue par les élus de Gex qui le soutiennent par la mise à disposition de locaux, de matériels et personnels mais aussi en versant les subventions indispensables à leur fonctionnement.

FÊTE DES ASSOCIATIONS

Un forum est organisé chaque année, permettant au public de rencontrer et d'échanger avec les diverses associations de la Ville. Cette journée est également l'occasion pour les visiteurs de réaliser les inscriptions au club de leur choix.

Depuis deux ans, ce rendez-vous propose une nouveauté : la possibilité de découvrir les associations en action lors d'un programme varié de démonstrations !

CONTACT

Pour tout renseignement concernant la vie associative, contactez Mme Nadine KAKON, responsable de la vie associative et culturelle : **04.50.42.63.29** ou **culturel@ville-gex.fr**
Monsieur Georges DESAY est Maire-adjoint aux Associations et Sports.

Un **espace d'expression** est possible, pour les associations, dans le bulletin municipal « L'Écho de Gex », dont la parution est bimestrielle.
Annoncez quelques semaines à l'avance vos évènements si vous souhaitez les publier. Nous pouvons également communiquer sur vos actualités, résultats, etc.
Contact : **communication@ville-gex.fr**

PASSEPORT CULTURE JEUNES

La Ville a mis en place, il y a près d'une vingtaine d'années, ce passeport culture destiné aux **jeunes de 2 à 18 ans résidant à Gex.** Il leur permet de bénéficier de tarifs préférentiels au cinéma Le Patio, à la piscine municipale ainsi qu'aux spectacles de la saison culturelle. La bibliothèque, quant à elle, est déjà gratuite pour eux.

Le passeport peut s'obtenir à l'accueil de la mairie ou au cinéma, du 1er septembre au 30 août. Il est remis gratuitement sur présentation d'un justificatif de domicile, d'une pièce d'identité, et d'une photo. N'hésitez pas à en profiter !



SOMMAIRE

ANCIENS COMBATTANTS 9

- Amicale des Chasseurs Alpins du Pdg 9
- Amicale des Anciens Légionnaires à Genève 9
- Amicale des Marins et Marins anciens combattants du Pays de Gex 9
- Fédération Nationale Anciens Combattants d'Algérie (FNACA) 9
- Société des Membres de la Légion d'honneur 9
- Comité de Belley - Ambérieu 9
- Union des Parachutistes 9

CULTUREL 11

- AMICALE ÉCHECS 11
- CENTRE MUSICAL « À ta portée » 11
- Atelier 244 11
- Batterie fanfare « La Gessienne» 11
- École de musique 11
- Maitrise du Pays de Gex - Chœur classique 11
- Chorale «le Pays de Gex» 11
- Collectif Confrontations – Section Club 11
- Cultures.L 11
- École de Musique de Gex 11
- Elfalapom 11
- Enfants du 7ème Art 12
- Ensemble Jean-Philippe Rameau 12
- GEX Photo 12
- Gexplosion 12
- Groupe Théâtral Gessien 12
- École de musique actuelle - IPPG 12
- École de chant actuel – IPPG 12
- La Note Bleue 12
- Maison des Jeunes et de la Culture (MJC) 12
- Orama Ahk 12
- Orchestre à Cordes du Pays de Gex 12
- Club ORION 13
- Club d'astronomie du Pays de Gex 13
- Planètes Musique 13
- SCRAP OXYGENE 13
- TAïLA 13
- Tiocanie Folklore 13

ENVIRONNEMENT ET TOURISME 15

- Amis de la Réserve Naturelle 15
- Confrérie des Amateurs du Bleu de Gex 15
- Jardins Familiaux de GEX (A.J.F.G.) 15
- Jeunes Agriculteurs du Pays de Gex 15
- Office de Tourisme du Pays de Gex 15
- Société de Chasse 15
- VÉGA 15
- Verger Tiocan 15

DIVERS 17

- Amicale Sport Auto Gessien 17
- Association de Véhicules d'époque 17
- Association Paroisse Catholique 17
- Charismagex EER 17
- Chevaliers de l'Oiseau 17
- DARX Fantastiques 17
- Comité des Fêtes du Pays de Gex 17
- LA REMISE 01 17
- Lémanciel 17
- Les Chats'trappés 17
- PGPA (Pays de Gex Promotion Animation) 18
- Soleillance 18

- SOS Animaux Pays de Gex 18
- Vitrines de Gex 18

ENTRAIDE, SOCIAL ET SANTÉ 20

- Accueil Gessien 20
- ADAPA (Association départementale d'Aide aux Personnes de l'Ain) 20
- A.G.C.R (Atelier Gessien de Collecte et 20
- Recyclage) 20
- A.G.I.T.H. (Association Gessienne d'Insertion par le Travail des personnes Handicapées) 20
- Association GUILLAUME 20
- Alcooliques Anonymes 20
- Amicale des Donneurs de Sang de Gex 20
- et environs 20
- Amicale des Sapeurs-Pompiers 20
- AMODDOU 20
- Association Familiale Catholique 20
- Association « Les Diablotins » 20
- Centre Socioculturel «Les Libellules» 21
- Centre du Bénévolat 21
- Amicale pour l'Animation du Centre Hospitalier de Gex 21
- Chers Voisins 21
- Club «l'Âge d'or» de Gex et environs 21
- Comité des Œuvres Sociales 21
- de la ville de Gex (COS) 21
- Crématistes du Pays de Gex (ACPG) 21
- Croix Rouge Française 21
- CSAPA Accueil Aide aux Jeunes 21
- (Centre Soins Accompagnement Prévention en Addictologie) 21
- DIRE (Dépendance Information 21
- Réflexion Écoute) 21
- ÉCLAT 21
- Enfants de Kanji 22
- Équipe d'Entraide du Pays de Gex 22
- France Bénévolat 22
- Guides et Scouts d'Europe 22
- Habitat et Humanisme 22
- HELP'PING Junior association 22
- Jeunes Sapeurs-Pompiers 22
- du Nord-Est Gessien 22
- La Ligue contre le cancer 22
- Les marmottes du désert 22
- Les Restos du Cœur 22
- LE RÉSEAU MNÉMOSIS 23
- Mission Locale Oyonnax – Bellegarde – Gex 23
- NI PUTES NI SOUMISES 23
- Protection Civile Gex - Secouristes 23
- Relais d'Assistantes Maternelles (RAM) 23
- Les Petits Chaperons Rouges 23
- SAEK THMEY France 23
- CENTRE SALIBA GEX – CSAPA 23
- SECOURS POPULAIRE FRANCAIS 24
- Association Sophrologie 24

SPORTS 26

- Ain Est Athlétisme 26
- Arc Club Gessien 26
- AS Karting Pays de Gex 26
- Basket Pays de Gex 26
- Capoeira Arte Popular – Gex Énergie 26
- Cercle d'Escrime du Pays de Gex 26
- Club Alpin Français 26
- Cop'Ain de trail 26
- CORNHOLE LEMAN GEX 26
- Cubano2 26
- Dance Move Time Style 27
- Echenevex Lynx Bike 27
- ERAGE GEX 27
- Ferney Pays de Gex Triathlon 27
- Vétérans Football Club Cessy-Gex 27
- Footgolf Club Gessien 27
- Gex Badminton 27
- LA Gexoise 27
- Gex Ski Club 27

- GEX VITA GYM (GVG) 27
- Judo Club Segny 27
- PAYS DE GEX FOOTBALL CLUB 27
- PAYS DE GEX FORMATION SPORTS 28
- Koryo Taekwondo Club SGP 28
- Pays de Gex Natation 28
- Pétanque Gessienne 28
- POSTURECO 28
- S.A.P.G. 28
- Mercredis de Neige 28
- Monts Jura Handisports 28
- Moto Club «Les Dahus» 28
- Ski Club Jura Gessien 28
- Ski Club La Vattay 28
- Team Liberty Bikes 29
- Tennis Club Gex 29
- Twirling Bâton 29
- Union Cycliste Gessienne (affiliée à la 29
- Fédération Française de Cyclisme) 751 29
- USPG Rugby 29
- Vol libre gessien 29
- Yoga philo physic 29

SCOLAIRE 31

- de Jeanne d'Arc (APEL) 31
- Club Devoirs du Clos des Abeilles 31
- FCPE Collège CHARPAK 31
- Foyer Socio-éducatif 31
- Les Petits Campagnards 31
- Sou des Écoles Laïques 31
- La Verte Altitude 31
- Les Enfants de Perdtemps 31
- Le Parozet 31
- Relais Mini Schools 31
- Union Nationale Sport Scolaire Collège Georges Charpak 31



Anciens combattants

ANCIENS COMBATTANTS

AMICALE DES CHASSEURS ALPINS DU PAYS DE GEX

Président : M. Jean-Philippe GUYON
Maison des associations et de la culture
258 rue Saint-Maurice
01170 CHEVRY
Contact :
jpguyon@legangmedia.ch

AMICALE DES ANCIENS LÉGIONNAIRES À GENÈVE

Président :
M. DA SILVA MANTEIGAS Antonio Jacinto
49, rue des Terreaux
01170 GEX
Contact :
04.57.05.12.47
07.71.62.11.32
antonio.jacinto58@hotmail.com
www.president-dasilvaantonio.com

AMICALE DES MARINS ET MARINS ANCIENS COMBATTANTS DU PAYS DE GEX

Président : M. DIZIN
11 rue de la prairie
01630 SAINT-GENIS-POUILLY
Contact :
Tél: 04.50.42.20.91

FÉDÉRATION NATIONALE ANCIENS COMBATTANTS D'ALGÉRIE (FNACA)

Président: M. Marcel DURAND
104 rue des Grands Champs TOUGIN
01170 GEX
Contact :
04.50.41.56.07
marcel.durand.gex@orange.fr

SOCIÉTÉ DES MEMBRES DE LA LÉGION D'HONNEUR

Président : M. Jacques SOYER
Lieutenant-Colonel
14 chemin de Côte Grêle DON
01260 VIEU

COMITÉ DE BELLEY - AMBÉRIEU - 010002

Président : Colonel Gérard Blanchard
01500 Ambérieu-En-Bugey
Contact :
Tél: 04.74.38.87.19

UNION DES PARACHUTISTES

Section Ain Pays de Gex
Président : M. Emmanuel KAIGRE
498 chemin des Hutins Veraz
01170 CHEVRY
Contact :
04.50.42.90.21
e.kaigre@gmail.com

Culturel



AMICALE ÉCHECS

Pratique sportive du jeu d'échecs.
Président : Charles LALIEU
Trésorière : Malsore RASHITI
Salle échecs :
410 avenue des Alpes
01170 GEX
Contact :
http://amicale-echecs.com/

CENTRE MUSICAL « À TA PORTÉE »

Présidente : Mme Maryse ESTORNEL
81 rue du Commerce
01170 GEX
Contact :
04 50 41 80 37
07 71 88 22 77
centremusicalatp@orange.fr
www.centremusicalatp.com

ATELIER 244

Galerie de photos et de peinture
Contact :
atelier244gex@gmail.com
Instagram : atelier244gex

BATTERIE FANFARE « LA GESSIENNE» ET BANDA

46 rue de Gex-la-ville, 01170 GEX
Contacts :
Co-Président : M. Christophe SIGAUD :
06.07.46.50.84
Co-Président : M. Teddy BAGNOST :
06.74.20.12.96
Directeur musical : M. Giovanni MARTINO :
06.25.63.95.31
secretariat.bflagessienne@gmail.com
www.facebook.com/people/Batterie-Fanfare-la-Gessienne/100041630902606

MAITRISE DU PAYS DE GEX - CHŒUR CLASSIQUE

Ensemble vocal - chant choral
et technique vocale
Président : M. Martin MARKARIAN
Maison des sociétés
47 rue Gex-la-Ville
01170 GEX
Contact :
06.44.50.28.73
ccpgadmin@choeurclassiquepaysdegex.fr
www.choeurclassiquepaysdegex.fr

CHORALE «LE PAYS DE GEX»

Chœur mixte à 4 voix
Président : Grégoire MUREAU
Vice-Présidente : Victoire HOGRAINDLEUR
Cheffe de chœur : Louise HARRAULT
81 rue de Gex-la-Ville
01170 GEX
Contact :
choralelepaysdegex@gmail.com
www.chorale-lepaysdegex.com

COLLECTIF CONFRONTATIONS – SECTION CLUB

Président : M. Olivier ROBERT
40 ruelle du Charron, 01170 GEX
Contact :
olivier@confrontations-gessiennes.org

CULTURES.L

Présidente : Mme Colette JAQUIER
Contact :
06.52.10.47.04
culturelangue@gmail.com
www.culture-langue.com

ÉCOLE DE MUSIQUE DE GEX

Activité : Enseignement musical
Contact : M. Stéphane KOBLOTH
81 rue de Gex-la-Ville, 01170 GEX
Contact :
Tél. : 04.50.41.45.40
ecoledemusiquedegex@orange.fr
www.ecoledemusiquegex.org

ELFALAPOM

Activité : Association de jeux de rôles grandeur nature
Présidente : Mme Ambre RAHMAOUI
Les Arts Frontières
34 Grande rue
01210 FERNEY-VOLTAIRE
Contact :
07.86.17.66.16
ambreearwen@hotmail.fr
www.elfalapom.com

ENFANTS DU 7ÈME ART

Association de cinéma ; éducation à l'image - 7/15 ans
Président : M. Emmanuel BESSON-BRABANT
Résidence Central Park, Bât. A
452, rue des Abattoirs
01170 GEX
Contact :
06.95.33.57.77
besson-brabant@live.fr

ENSEMBLE JEAN-PHILIPPE RAMEAU

Activité : promouvoir la musique baroque française et la musique française en général en lien avec le patrimoine musical mondial.
Présidente : Mme Malgorzata DIGAUD-BALUSZYNSKA
234, rue du Héron - 01210 VERSONNEX
Contact :
06.08.64.48.04
info@jeanphilipperameau.org
www.jeanphilipperameau.fr

GEX PHOTO

Président : M. Olivier ROBERT
40 ruelle du Charron
01170 GEX
Contact :
olivier@confrontations-gessiennes.org

GEXPLOSION

Activité : studio d'enregistrement associatif. Création de projets musicaux pour le jeune public
Président : M. Grégory GENLOT
MJC 47 rue de Gex-la-Ville
01170 GEX
Contact :
06.86.37.51.79
greg.genlot@gmail.com
www.myspace/gexplosion.com

GROUPE THÉÂTRAL GESSIEN

Président : M. Philippe GAYET
127 rue des Tulipiers- 01170 GEX
Contact :
06.78.70.96.14
groupe_theatral_gessien@yahoo.fr

ÉCOLE DE MUSIQUE ACTUELLE - IPPG

Activité : batterie, guitare électrique, éveil musical, rock, jazz, variétés
Président : M. Rémi DESMARIS
46 rue de Gex-la-Ville - 01170 GEX
Contact :
06.81.84.95.98
contact@ippg.fr
ecole-musique-actuelle-gex.fr

ÉCOLE DE CHANT ACTUEL – IPPG

290 rue des artisans ZA Aiglette nord
01170 GEX
Contact :
Tel : 06 81 84 95 98
contact@ippg.fr
ecole-chant-actuel-gex.fr

LA NOTE BLEUE

L'objectif est de rendre la musique classique accessible, aller vers le jeune public et mêler différentes cultures ; festival « les Musicales Gessiennes » à Gex
Président et Directeur artistique : M. Olivier LAVILLE
254, chemin de Belle Ferme
Résidence Le Dôme de Cristal - 01170 Gex
Contact :
06.22.91.37.16
lesmusicalesgessiennes@gmail.com

MAISON DES JEUNES ET DE LA CULTURE (MJC)

Présidente : Peggy FAIBELLA
47 rue de Gex-la-Ville
01170 GEX
Contact :
04.50.41.75.74
info@mjcgex.fr
www.mjcgex.fr

ORAMA AHK

Activité : promouvoir Tahiti, ses îles et la culture polynésienne
Résidence les Petites Tattes
127 rue de Pitegny
01170 GEX
Contact :
06.85.67.02.68
oramahk@oramahk.org

ORCHESTRE À CORDES DU PAYS DE GEX

Présidente : Mme Adeline TOULLIEUX Courrier :
OCPG Mairie de Prévessin
27 ch. de l'Église 01280 PRÉVESSIN-MOËNS
Contact :
04.50.41.17.48
ocpgex@gmail.com

CLUB ORION

Club d'astronomie du Pays de Gex

Activité : promouvoir l'astronomie amateurs auprès de tous
Présidente : Mme. Béatrice TANGUY
Maison St Pierre
11 rue de Genève
01210 FERNEY-VOLTAIRE
Contact :
04.50.41.40.15
inforion@oriongex.net
www.oriongex.net

PLANÈTES MUSIQUE

Activité : cours de piano, accordéon, chant, initiation musicale
Chez Mme VINCENT HOELTZEL
Résidence Belle Ferme - Bâtiment A
217, chemin de Belle Ferme
01170 GEX
Contact :
04.50.42.31.95
planetes.musique@free.fr

SCRAP OXYGENE

Activité : Atelier de Scrapbooking
Présidente : Mme Claire ROBERT
40 ruelle du Charme
01170 GEX
Contact :
http://scrapoxygene.canalblog.com/

TAÏLA

Objectif : Promouvoir les Arts du Moyen Orient
Activité : Organisation de cours de danse orientale
Présidente : Mme Fatiha AYEB
30 impasse des Campagnols
01170 GEX
Contact :
06.86.72.81.34

TIOCANIE FOLKLORE

Activité : Danses, musiques costumes et coutumes en usage dans la région de la Bresse, il y a 100 ou 150 ans : spectacles et animations
Président : M. Bernard TAVERNIER
109, chemin de Bargougny
01280 PREVESSIN-MOËNS
Secrétaire : Mme Alice ROMANO
141 rue de la Gravière
01170 SEGNY
Contact :
04.50.40.74.35
www.tiocanie.jimdoweb.com



Environnement et tourisme

AMIS DE LA RÉSERVE NATURELLE

Présidente : Mme Renée DEPRAZ
9 rue de Gex Espace George Sand
Case postale 1374
01630 ST GENIS-POUILLY
Contact :
contact@arn-naturel.fr
renee.depraz@wanadoo.fr

APICY (ASSOCIATION DES PIÉTONS ET CYCLISTES DU PAYS DE GEX)

Sensibilisation aux mobilités douces dans le Pays de Gex, défense auprès des collectivités locales des droits des cyclistes et piétons, promotion dela dimension sociale et conviviale des mobilités actives.
Président : M. Victor KOHLER
Trésorier M. Michel HAYE
Secrétaire : Mme Jacqueline CATTANEO
Vice-président : M. Blaise BACHMANN
Contact :
info@apicy.fr
www.apicy.fr

CONFRÉRIE DES AMATEURS DU BLEU DE GEX

Contact : M. Jean-Luc PASSUELLO
1003 route de Méribel Résidence du Chanay 2
01170 ECHENEVEX
Contact :
04.50.41.62.35
06.10.04.63.64
confrerie.bleu.de.gex@gmail.com
www.bleu-de-gex.fr

JARDINS FAMILIAUX DE GEX (A.J.F.G.)

Activité : Gestion, promotion et développement de la culture des jardins familiaux à des fins non lucratives et non commerciales sur l'ensemble du territoire communal. Impasse des Jardiniers
Association des Jardins Familiaux
Aiglette Nord
01170 GEX
Contact : Toni Ferrera Lopes
06.73.83.87.97
www.lepassejardins.org/jardins-familiaux-de-gex

JEUNES AGRICULTEURS DU PAYS DE GEX

Président : M. Yann CHRISTIN
01170 GEX
Contact :
yann.christin01@outlook.fr

OFFICE DE TOURISME DU PAYS DE GEX

Agence de GEX
118 rue des Terreaux - BP 436
01174 GEX CEDEX
Contact :
04 50 28 09 16
contact@paysdegex-tourisme.com
www.paysdegex-tourisme.com

SOCIÉTÉ DE CHASSE

Activité : Chasse
Président : M. Nicolas ROBIN
47, impasse de la Cité - 01170 GEX
Contact :
06 83 75 48 94
gex.chasse@gmail.com

VÉGA

Association des utilisateurs de voitures électriques
du Pays de Gex
Contact : M. Jacques DUTHION
47, rue de Gex-la-Ville
01170 GEX
Contact :
contact@forumvega.fr
www.forumvega.fr

VERGER TIOCAN

Place Saint Antoine
01630 PERON
Contact :
04.50.59.14.77
verger@verger-tiocan.mon-paysdegex.fr
www.verger-tiocan.mon-paysdegex.fr



Divers

AMICALE SPORT AUTO GESSIEN

Manifestations automobiles et tout autre événement concernant l'automobile et le sport automobile ; créer des liens amicaux entre les amateurs de véhicules de collection
Président : M. Gérard RENDU
274 rue Léone de Joinville – 01170 GEX

ASSOCIATION DE VÉHICULES D'ÉPOQUE

Président : M. Jean BOURGES
1625 route de Tutegny
01170 CESSY
04.50.28.24.48
Secrétaire : M. Philippe DUMONT
741 chemin des Galas 01170 GEX
Contact :
04.50.41.74.91
06.09.42.67.46
avepg@outlook.fr
http://avepg.monsite-orange.fr

ASSOCIATION PAROISSE CATHOLIQUE

St Jean Paul II du Pays de Gex
Président : Père Stanislas DARMANCIER
300 rue du Commerce - 01170 GEX
Contact :
04.50.41.55.60
Fax : 04.50.20.04.91
accueil@sjp2-paysdegex.com
www.sjp2-paysdegex.com

CHARISMAGEX EER

Association cultuelle de l'église évangélique de réveil en Pays de Gex
Président : Mme CRETIN
Centre associatif
400 avenue des Alpes - 01170 GEX
Vice-présidente : Annick CRETIN
Contact :
eergex@gmail.com
www.eergex.fr

CHEVALIERS DE L'OISEAU

Association organisant la fête de l'Oiseau de Gex
Co-Présidents : M. Patrick GRADOZ et Mme Aurélie BOUILLOT
Adresser les courriers à :
290 rue des Entrepreneurs – ZA Aiglette Nord
01170 GEX
Secrétaire : G. Revellat
Contact :
secretaire.oiseau@gmail.com
https://www.facebook.com/fetedeloiseaudeGex/
www.oiseau-gex.e-monsite.com

DARX FANTASTIQUES

Présidente : M. Vincent RIBOUT
72 chemin des Tattes du Moulin
01280 PRÉVESSIN
Contact :
darxfantastiques@hotmail.fr
www.darxfantastiques.fr

COMITÉ DES FÊTES DU PAYS DE GEX

M. Sébastien BENON
30 impasse de la fonderie
01170 CESSY
Contact :
contact@comitedesfetes-paysdegex.fr
http://www.comitedesfetes-paysdegex.fr/

LA REMISE 01

Activité : l'association gère le Musée départemental des Sapeurs-Pompiers de l'Ain, ouvert tous les samedis de mai à fin septembre (9h-12h – 14h-18h).
Les groupes sont reçus sur rendez-vous.
Président : M. Jacques LISSAJOUX
380 avenue des Alpes
01170 GEX
Contact :
06.07.87.78.56 - 04.50.20.86.97
la-remise-01@orange.fr

LÉMANCIEL

Activité : aider et partager autour de la médiumnité, de la spiritualité, du développement personnel et des thérapies alternatives.
Président : Mme Sandrine HILLENWECK
30 chemin de la Truite - 01170 GEX
Contact :
06.14.87.27.09
lemanciel@gmail.com

LES CHATS'TRAPPÉS

Activité : défense et protection des chats errants.
Présidente : Mme Coralie GARNIER
152 impasse du ruisseau, Bât. C
01170 GEX

Contact :
06.75.45.09.32
leschatstrappes@gmail.com

PGPA (PAYS DE GEX PROMOTION ANIMATION)

Président : M. Michel REVELLAT
217 avenue Perdtemps – BP 303
01173 GEX
Contact : Monsieur Jean-Christophe GUICHON
Tél : 04.50.42.35.45
06.62.22.40.48
gestpro.evenements@gmail.com
contact@gexpo.fr
http://www.gexpo.fr/

SOLEILLANCE

Activité : cours de Bio Danza – recherche de bien-être ; développement personnel et relationnel
Président : M. Bernard DELACHAUX
Villa Chazière 7, rue Pernon
69004 LYON
Contact :
06.73.04.84.33
bernarddel@orange.fr

SOS ANIMAUX PAYS DE GEX

Présidente : Mme Martine ROUX
1305, route de Mourex PITEGNY
01170 GEX
Ouvert tous les jours de 14 h 30 à 18 h 00
Contact :
04.50.41.74.80
06.14.42.21.67
contact@sosanimauxpaysdegex.com
www.sosanimauxpaysdegex.com

VITRINES DE GEX

Activité : association des Commerçants de Gex
Présidente : Mme Ségolène VUILLIOT
GEX OPTIQUE
21 place du Jura
01170 GEX
Contact :
opticiens@gexoptique.com



Entraide, social et santé

ACCUEIL GESSIEN

Président: M. Pierre ARDANT
75 rue Georges Charpak
01170 GEX
Contact :
Tél. : 04.50.41.61.82
Fax : 04.50.99.08.61
contact@accueil-gessien.org
www.accueil-gessien.org

ADAPA (ASSOCIATION DÉPARTEMENTALE D'AIDE AUX PERSONNES DE L'AIN)

228 avenue des Alpes - 01170 GEX
Directrice : Mme Martine VERNE
Contact :
Tél : 04.74.45.59.60
adapa@adapa01.com

A.G.C.R (ATELIER GESSIEN DE COLLECTE ET RECYCLAGE)

Responsable Mme Bénédicte SALAÜN
129 rue Tiocan
01630 ST-GENIS-POUILLY
Contact :
04.50.28.20.50

A.G.I.T.H. (ASSOCIATION GESSIENNE D'INSERTION PAR LE TRAVAIL DES PERSONNES HANDICAPÉES)

Président : M. Jean-Luc LE BANC
11 rue de Genève – 01210 Ferney-Voltaire
Contact :
06.80.84.25.91
contact@agith.org

ASSOCIATION GUILLAUME

Contact : Mme Marie-Noëlle RAISIN GALOYER
9 avenue de Perdtemps
01170 GEX
Contact :
06.22.26.28.84
contact@associationguillaume.com
https://www.associationguillaume.com

ALCOOLIQUES ANONYMES

Président : M. Alain VAUCHÉ
116 rue du Commerce - 01170 GEX
Contact :
04.50.42.34.75
06.81.95.54.70

AMICALE DES DONNEURS DE SANG DE GEX ET ENVIRONS

Présidente : Mme Sophie GINEL
42 impasse des Terrasses - 01170 GEX
Contact :
sophie.lanero@orange.fr / planero@hotmail.fr

AMICALE DES SAPEURS-POMPIERS

Président : M. Raphaël SIMONNEAU
Centre de secours GEX / DIVONNE
39 rue Chardenerie
01170 GEX
Contact :
06.87.19.49.57
amicale.sp.gex@gmail.com

AMODDOU

Organisme de Solidarité Internationale Franco-Suisse
Président : M. Jérémie THIRION
30 impasse des Campagnols
01170 GEX
Contact :
contact@amoddou.org
www.amoddou.org

ASSOCIATION FAMILIALE CATHOLIQUE

Président : M. Pierre du CHAFFAUT
408 rue de Paris
15, résidence Fontaine - 01170 GEX
Contact :
09.51.74.76.12
afcgex@live.fr

ASSOCIATION « LES DIABLOTINS »

(Communes de Gex, Cessy, Echenevex et Segny)
Directrice : Mme Murielle BERTALLI
115, place Georges CHARPAK
01170 GEX
Ouverture : du lundi au vendredi de 7h à 19h
04.50.42.38.40
gex.gex@lpcr.fr

CENTRE SOCIOCULTUREL «LES LIBELLULES»

Président : M. Christian HINNERBLESSE
Directeur : M. Philippe MOISAN
direction@cscleslibellules.fr
228 avenue des Alpes
01170 GEX

Contact : Mme Sandrine DEUX
04.50.28.34.17
secretariat@cscleslibellules.fr

CENTRE DU BÉNÉVOLAT

Maison St Pierre
9 rue de Genève
01210 FERNEY-VOLTAIRE
Contact : Mme Christine BECK
04.50.40.17.13
benevolat.ferney@gmail.com
www.francebenevolat.org

AMICALE POUR L'ANIMATION DU CENTRE HOSPITALIER DE GEX

Présidente : Mme Dominique COURT
Contact : Mme Jaïda TRITENNE
160 rue Marc Panissod
01170 GEX
Contact :
Tél : 04.50.40.38.26
Fax : 04.50.40.38.25
ctritenne@ch-paysdegex.fr

CHERS VOISINS

Animation de deux espaces partagés : engagement bénévoles, lien social, projets collectifs, partage et convivialité !
Maison des Projets Pré Journans : 344 rue des Aulnes 01170 Gex
Maison des Projets Terres d'Harmonie : 115 rue des Lapidaires 01170 Gex
Contact : Marine LE FLOC'H
06.31.25.16.66
m.lefloch@recipro-cite.fr
https://www.facebook.com/chersvoisinspaysdegex

CLUB «L'ÂGE D'OR» DE GEX ET ENVIRONS

Activités : Jeux, sorties, discussions...
Présidente : Mme Christiane BETHOULE
215 rue Léone de Joinville
01170 GEX
Contact :
04.50.41.74.81
daniel.bethoule@orange.fr

COMITÉ DES ŒUVRES SOCIALES DE LA VILLE DE GEX (COS)

Activité : Association du Personnel Communal
Président : M. Fabrice ARNAUD
MAIRIE DE GEX
BP 407 01174 GEX Cedex
Contact :
07.83.98.89.55
cos.villedegex@gmail.com

CRÉMATISTES DU PAYS DE GEX (ACPG)

Président : M. Jacques DUTHION
646 chemin de la Noyelle
01170 GEX
Contact :
04.50.41.64.73
acpgex@gmail.com
www.cremation-ffc.fr

CROIX ROUGE FRANÇAISE

Unité locale Pays de Gex
Présidente : Mme Marie-Claude VANNIER
453 route du Nant ZA Clos Magny
01280 PRÉVESSIN-MOËNS
Contact :
Fax : 04.50.28.63.56
04.50.42.40.35
ul.valserine@croix-rouge.fr

CSAPA ACCUEIL AIDE AUX JEUNES (CENTRE SOINS ACCOMPAGNEMENT PRÉ-VENTION EN ADDICTOLOGIE)

Contact : M. Frédéric MENNERET
215 rue Jules Ferry - 01630 ST-GENIS-POUILLY
Contact :
04.74.52.28.59
centresaliba@orsac-cpa01.fr

DIRE (DÉPENDANCE INFORMATION RÉFLEXION ÉCOUTE)

Président : Docteur Rémy CORCELLE
Clos des Abeilles
41 rue de Domparon
01170 GEX
Contact :
04.50.41.77.46
association.dire@orange.fr
www.cc-pays-de-gex.fr/assoc/dire

ÉCLAT

Activité : Association de personnes handicapées du Pays de Gex
Présidente : Mme E. TANNIERES

Contact : Mme Catherine LACHAUX
20 chemin des Tattes du Moulin
01280 PRÉVESSIN MOENS
Tél : 04.50.42.28.05
Fax : 09.57.91.18.58
contact@association-eclat.org
www.association-eclat.org

ÉQUIPE D'ENTRAIDE DU PAYS DE GEX

Activité : Récupération meubles, bibelots, vêtements pour dons en concertation avec Assistantes Sociales
Présidente: Mme Corinne HAYOTTE
14, rue de Genève
01630 ST GENIS POUILLY
Contact :
04.50.42.01.13

FRANCE BÉNÉVOLAT

Antenne du Pays de Gex
Contact : Mme Christine BECK
Permanence : 1er mardi du mois 14h-17h
Maison St Pierre
9 rue de Genève
01210 FERNEY-VOLTAIRE
Contact :
04.50.40.17.13
benevolat.ferney@gmail.com
www.francebenevolat01.org

GUIDES ET SCOUTS D'EUROPE

Contact :
savoie.agse@gmail.com

HABITAT ET HUMANISME

Responsable de l'antenne de GEX :
M. Christian HINNERBLESSE
Contact :
c.hinnerblesse@habitat-humanisme.org
06.44.84.17.72

HELP'PING JUNIOR ASSOCIATION

Président : M. Michel CHARRAYRE
Activité : faire découvrir l'informatique et les jeux vidéos
Contact :
04.50.28.38.41
helpping@free.fr

JEUNES SAPEURS-POMPIERS DU NORD-EST GESSIEN

Président : M. Christophe BOUCHET
SDIS – Centre d'incendie et de Secours
39 rue Chardenie
01170 Gex
Contact :
06.09.96.10.88
contact@jsp-nordestgessien.fr
www.jsp-nordestgessien.fr

LA LIGUE CONTRE LE CANCER

Délégation du Pays de Gex
Présidente de la délégation : Anne VITTORI
2076 rue de Pitegny
01170 GEX
Contact :
Tél. : 04.50.42.34.81
delegation.paysdegex@gmail.com
www.liguecancer01.net

LES MARMOTTES DU DÉSERT

Activité : L'équipage 263 du trophée des roses 2013 a distribué, entre le 10 et le 20 octobre, aux populations marocaines, cahiers, stylos, livres, produits d'hygiène, vêtements,...
Présidente : Mme Delphine DARDIER
203 Route de Tutegny
Lotissement les Peupliers - 01170 CESSY
Contact :
06.22.68.84.64
lesmarmottesdudesert2013@gmail.com

LES RESTOS DU CŒUR

Activité : Campagne d'hiver : début décembre à fin mars ; campagne d'été : avril à fin novembre

Dépôt Pays de Gex : Tél : 04.50.28.31.62 - ad01.entrepot_ornex@restosducoeur.org

Responsable : Nicolas Landel
Contact :
Tél. : 04.50.41.49.50 – 06.09.51.29.37
nicolas.landel@sfr.fr
Adjointe : Élodie Baran
Contact :
Tél. : 07.60.16.48.23
elodie.baran@orange.fr

Centre de distribution de Gex :
Tél. : 04.50.41.47.14

ad01.gex@restosducoeur.org
Animatrice : Line Rocher –
Tél. : 04.50.41.15.07
Adjointe : Marie-Claude Gavillet :
Tél. : 04.50.20.73.79 – 06.31.08.99.32

LE RÉSEAU MNÉMOSIS

Accueil thérapeutique de jour et animation d'ateliers de stimulation de la mémoire destinés à tout senior de plus de 60 ans présentant des troubles de la mémoire et résidant dans le Pays de Gex.
Cabinet médical
50 rue Alexandre Reverchon 01170 GEX
Président : Aurélien CHATAIN
Cadre référent : M. Anthony VERGUET
Contact :
04.50.20.15.15
lereseaumnemosis@orange.fr
www.mnemosis.fr

MISSION LOCALE OYONNAX – BELLEGARDE – GEX

Objet : accueil des jeunes de 16 à 25 ans sortis du système scolaire et accompagnement dans leur insertion sociale et professionnelle
sur rendez-vous :
LE ZÉGUT
148, rue du Commerce 01170 GEX
Contact :
04.50.41.60.46
Fax : 04.50.41.58.79
accueil.gex@mlobg.fr
www.missions-locales.org

NI PUTES NI SOUMISES

Comité du Pays de Gex
Prévention pour le respect et la lutte contre les discriminations
Accompagnement des personnes victimes (violence conjugale, familiale, harcèlement…)
Résidence Boisson 12 bis rue de Gex
01210 FERNEY VOLTAIRE
Contact :
Tél. : 07.68.80.87.13
contact@npns01.fr
www.niputesnisoumises-paysdegex.fr

PROTECTION CIVILE GEX - SECOURISTES

Activité : Formation aux premiers secours, tenue de poste de secours divers
Président départemental de l'association de Protection Civile de l'Ain : M. Marc GUILLARD
Contact :
06.86.45.22.71
marc.guillard@protectioncivile01.org
Responsable de l'antenne de Gex :
M. Nicolas SIMONINI
Protection civile de l'Ain
36 rue de Pitegny
01170 GEX
Contact :
06.74.35.20.36
gex@protection-civile01.fr
www.protection-civile.org

RELAIS D'ASSISTANTES MATERNELLES (RAM)

LES PETITS CHAPERONS ROUGES

115, place Georges Charpak – 01170 Gex
Responsable : Mme Catherine VERNEAU
Contact :
04.50.56.81.88
ramgex@ccpg.fr

SAEK THMEY FRANCE

Activité : formation aux métiers du tourisme pour les jeunes Cambodgiens de milieux défavorisés
Président : Mme Camilla VOLTA
200 rue de Gex-la-Ville - 01170 GEX
Contact :
04.50.40.46.26
contact@ecole-saekthmey.com
www.ecole-saekthmey.com

CENTRE SALIBA GEX – CSAPA

Accompagnement de toute personne qui se trouve en difficulté avec des pratiques addictives avec ou sans substances (usagers, familles, entourage).
Accueil sur rendez-vous pris par téléphone du lundi au vendredi de 9h à 12h30 et de 13H30 à 17h.
centresaliba@orsac-cpa01.fr
Espace République, 215 rue Jules Ferry
01630 SAINT-GENIS-POUILLY
Contact :
Tél : 04 74 52 28 59
www.cpa01.fr

SECOURS POPULAIRE FRANCAIS

Antenne de Saint Genis Pouilly
association de solidarité
Activités : Interview – distributions d'alimentations
5 rue de Gex
01630 Saint-Genis-Pouilly
Permanence hebdomadaire :
tous les mardis de 14h30 à 17h00.
Contact :
Tél : 06.48.07.95.86 (M. Jöel Pagot)
spfsaintgenispouilly@gmail.com

ASSOCIATION SOPHROLOGIE

Bien-Être et Coaching
Présidente : Véronique TANESSE
33 rue des Écontours à GEX
Contact :
04.50.41.89.11
fario2601@yahoo.fr



Sports

AIN EST ATHLÉTISME

Co-Présidents : Mme Nicole PERON
et M. Dominique PRICAM
Club House Rue Jean Belleville
01630 ST GENIS-POUILLY
Contact :
04.50.42.24.46
ain-est-athletisme@wanadoo.fr
www.ainest.athle.com

ARC CLUB GESSIEN

Présidente : Mme Marie-Rose AROLAS
1245 route de Ferney
01280 PREVESSIN-MOENS
Contact :
04.50.40.60.69
contact@acg01.fr
www.acg01.fr

AS KARTING PAYS DE GEX

Vice-Président : M. Hervé VAIR
165 Le Clos Champvillard
01170 CESSY
Contact : Matthieu Revellat
Tél. : 06.33.56.45.74
askartpaysdegex@gmail.com

BASKET PAYS DE GEX

Président : M. MAYENSON Mathieu
Co-président : BLIDI Fehmi
Contact :
06.86.10.72.67
bureau.basketpaysdegex@gmail.com
www.basketpaysdegex.com

CAPOEIRA ARTE POPULAR – GEX ÉNERGIE

Président : M. Émile RESENDE
43 A Chemin des Hutins
01170 CHEVRY
Contact :
06.65.53.08.05
bk01170@hotmail.fr

CERCLE D'ESCRIME DU PAYS DE GEX

Président : M. Éric Desperier
Gymnase St Simon
01280 PREVESSIN-MOENS
Contact :
06.31.60.02.61
eric.desperier@gmail.com
www.cepg.site

CLUB ALPIN FRANÇAIS

Président : M. Philippe CALFAYAN
Espace George Sand - 9 rue de Gex
01630 ST GENIS POUILLY
Permanences tous les jeudis entre 20h30 et 21h30.
Contact :
04 50 42 22 17
capdg@ffcam.fr
www.capdg.ffcam.fr/paysdegex

COP'AIN DE TRAIL

Pratique de la course à pied en montagne
Président : M. Julien KIS
Contact :
copaindetrail@gmail.com

CORNHOLE LEMAN GEX

President : Mr Resende Lewis Antonio
Trésorier : Mr Lefebvre Thierry
53 impasse des fayards
01170 Gex
Contact :
Tél : 06.26.13.65.20 / 06.10.28.24.49
Mail : contact@cornholeleman.com
Démonstation : https://www.ffch.fr/videos

CUBANO2

Présidente : Mélanie MIOTTO
Vice-Présidente : Alicia ROS
Cours de salsa cubaine, soirées et co-organisation du festival Cubano2
145 impasse des Renards
01170 GEX
Contact :
festivalcubano2@hotmail.com
Facebook et Instagram : assoc'cubano

DANCE MOVE TIME STYLE

From dream to reality (D.M.T.S.)
Objet : promouvoir les liens sociaux, favoriser les rencontres, lutter contre l'isolement.
Présidente : Mme Christelle CARTELLI
Résidence le Dôme de Cristal
250 avenue de Belle Ferme
01170 GEX
Contact :
09.51.05.51.77 ou 06.68.57.09.17

dmtsassociation@hotmail.fr

ECHENEVEX LYNX BIKE

Président : M. Christophe BOILEVIN
Courrier : Echenevex Lynx Bike
131 place des Saugis
01170 ECHENEVEX
Contact :
secretariat@echenevex-lynx-bike.org
bureau@echenevex-lynx-bike.org
www.echenevex-lynx-bike.org

ERAGE GEX

Ecole de Roller Artistique du Pays de Gex
Présidente : Mme Virginie ROY
218 chemin de l'emboussoir - 01170 GEX
Contact : Élodie MALLE
Tél. : 06.22.52.08.55
cluberage@gmail.com

FERNEY PAYS DE GEX TRIATHLON

Président : M. Guillaume LANDY
Secrétaire : M. Ali OUBIHI
Centre nautique
52 avenue des Sports
01210 Ferney-Voltaire
Contact :
06.72.48.91.88
ferney.paysdegex.triathlon@gmail.com
http://ferney-paysdegex-triathlon.com

VÉTÉRANS FOOTBALL CLUB CESSY-GEX

Président : M. Cédric BOUTEMAN
VFCCG Mairie de Cessy
350 rue de la Mairie
01170 CESSY
Contact :
06.52.01.94.52
leachaboo@me.com

FOOTGOLF CLUB GESSIEN

Président : M. Yoann BOUIX
Parc Mont Blanc 310
26 rue Equinox
01170 CHEVRY
Contact : M. Yoann BOUIX
footgolfclubgessien@hotmail.com
nico.cousin@hotmail.fr
www.fgcg.fr

GEX BADMINTON

Président : M. François SOK
Trésorier : M. Willy DROUET
Secrétaire : Mme Camille MARTIN
Contact :
contact@gexbadminton.fr
www.gexbadminton.fr

LA GEXOISE

association de gymnastique sportive mixte affiliée à la Fédération Française de Gymnastique
Adresse pour vos courriers : La Gexoise
Complexe sportif du Turet – 165 place G. Charpak
01170 GEX
Contact :
Co-présidents :
M. Yannick JURJEVIC - 06.68.44.54.05
M. Hugo BONNARDOT – 06.74.08.30.75
lagexoise@gmail.com
www.lagexoise.fr

GEX SKI CLUB

Président :
Julien MERMILLON
Contact :
06.52.69.40.60
presidence@gexskiclub.com
www.gexskiclub.com

GEX VITA GYM (GVG)

Présidente : Mme Laurianne CALLON
47 rue de Gex-la-Ville
01170 GEX
Contact :
04.50.41.14.26
asgvggex@gmail.com
laurianne.callon@gmail.com
www.gex-vita-gym.fr

JUDO CLUB SEGNY

Président : M. Serge PEYROT
Espace de Vaise
01170 SEGNY
Contact :
06.75.04.03.54
judoclubsegny@orange.fr
www.segnyjudo.fr

PAYS DE GEX FOOTBALL CLUB

Promouvoir la pratique et le développement du

foot.
Président : Raphaël SULLO
Vice-président : Gregory MANGALAM
Contact :
06.22.92.05.90
inscriptions@paysdegexfc.com
www.paysdegexfc.com

PAYS DE GEX FORMATION SPORTS

Centre de formation aux métiers du sport, pour éducateurs, entraîneurs, intervenants, dirigeants, dans tous les sports individuels ou collectifs.
Président : M. Damien BOUILLOT
1924 rue de Pitegny
01170 Gex
Contact :
06.03.02.79.98
pdgf.sports@outlook.fr

KORYO TAEKWONDO CLUB SGP

Présidente : Mme Maryam VOSSOGH ASHRAFI
Secrétaire : Mme Yasaman VASSEUR
Responsable administratif : Mme Afarin DJAVANROUH – 06 41 39 30 91
30 rue Auguste Piccard
01630 Saint-Genis-Pouilly
Contact :
info@koryo.club
https://koryo.club/

PAYS DE GEX NATATION

Activités : natation course, natation synchronisée, remise en forme aquatique
Président : M. Adrien BLANCHET
Centre nautique Avenue des Sports
01210 FERNEY
Contact :
04.50.40.67.96
06.83.52.95.14
contact@pgnatation.org
www.pgnatation.org

PÉTANQUE GESSIENNE

Vice-président :
Raymond CASTANT (Tél : 06 80 62 99 13)
219 avenue Perdtemps
01170 GEX
Contact :
06.75.36.72.72
petanque-gessienne@orange.fr

POSTURECO

Activités Pilates et marche nordique loisir
Contact :
Aurélie DEBRUN
07.86.96.58.19
posturecoasso@gmail.com

S.A.P.G.

Section Air Soft du Pays de Gex
Président : M. Ludovic NEAU
36 chemin de la Croix Bovet - 01170 GEX
Contact :
06.17.57.49.82
sapg01@hotmail.com

MERCREDIS DE NEIGE

Présidente : Mme Christine PONSERO
350 rue de la Mairie - 01170 Cessy
Contact :
president@mercredisdeneige.fr
inscription@mercredisdeneige.fr
www.mercredisdeneige.fr

MONTS JURA HANDISPORTS

Accueil, sur la station, et encadrement d'individuels ou de collectivités en situation de handicap (matériel spécifique)
Adresse postale : association Monts Jura Handisports Mairie de CESSY
01170 CESSY
Contact :
07.86.92.42.96
contact@monts-jura-handisports.fr
www.monts-jura-handisports.fr

MOTO CLUB GESSIEN «LES DAHUS»

Présidente : Mme Marie ABREUX
44 rue de la Combette, 01630 ST GENIS POUILLY
Contact :
06.70.93.79.21
marieabreux@hotmail.fr
http://mclesdahus.com

SKI CLUB JURA GESSIEN

Présidente : Mme Ève TISSOT
157, chemin de Chapeaux
01170 Crozet
Contact :
06.08.43.25.42

eve.tissot@wanadoo.fr
www.scjg.asso.cc-pays-de-gex.fr

SKI CLUB LA VATTAY

Président : M. Thierry BOUVIER
Contact :
scvattay@vattay-sc.com
www.vattay-sc.com

TEAM LIBERTY BIKES

Activité : Club de triathlon affilié à la Fédération Française de Triathlon (F.F.TRI)
Contact : M. Maël HALET
428 rue des Entrepreneurs
01170 GEX
Contact :
06.81.93.57.18
team@liberty-bikes.com

TENNIS CLUB GEX

Permanence d'accueil au chalet :
le samedi matin
Président : M. Éric BARBEY
Courrier : Chalet du Tennis Club
161 place Georges Charpak - 01170 GEX
Contact :
04.50.41.43.20
tennisclubgex@orange.fr
www.tcgex.com

TWIRLING BÂTON

Activité : Pratique du twirling bâton (gymnastique, danse, maniement du bâton)
Présidente : Madame Claire VALLIER
Secrétaire : Madame Lisa FAVRE
Maison des Sociétés
Rue de Gex la Ville
01170 GEX
Contact :
06.49.66.82.08
contact@twirlinglagessienne.com
www.twirlinglagessienne.com

UNION CYCLISTE GESSIENNE (AFFILIÉE À LA FÉDÉRATION FRANÇAISE DE CYCLISME) 751

Président : M. Vincent PRUDENTINO
1088 route de Tutegny
01170 CESSY
Contact :
04.50.42.30.69
06.89.22.59.38
cyclisme@ucgessienne.fr
www.ucgessienne.com

USPG RUGBY

Co-Présidents : David MARION et Pierre BERRIA
Président École de Rugby : M. Régis JOUAN
BP 422 01174 GEX
Contact :
06 86 44 00 86
04 50 41 85 07
president@uspgrugby.com
secretariat@uspgrugby.com
École de rugby : 06 14 08 23 67
www.uspg-rugby.fr

VOL LIBRE GESSIEN

Président : M. Alex BOCCARA
91 route de la Combette
01170 VESANCY
Contact :
Tél. : 06.80.62.29.32 - 04.50.42.35.89
Fax : 04.50.42.36.46
www.vol-libre-gessien.fr

YOGA PHILO PHYSIC

Présidente : Mme Hélène ESPARRE
152 Chemin de la Vie d'Estain
01170 GEX
Contact : Anne SCHMITT
06.86.62.20.11
yogaphilophysic@gmail.com
www.yogaphilophysic.com

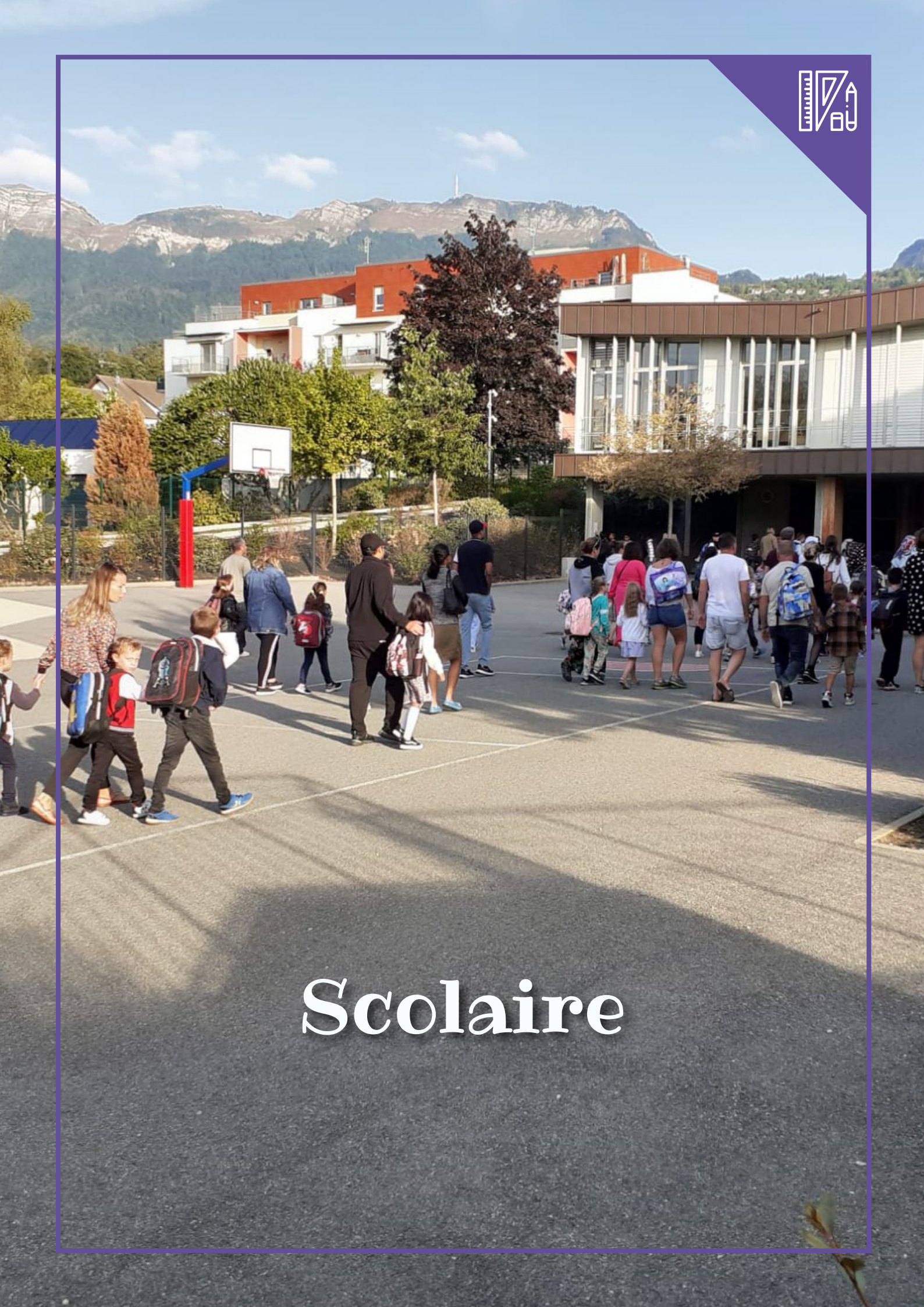

Scolaire

ASSOCIATION DES PARENTS D'ÉLÈVES DE JEANNE D'ARC (APEL)

Présidente : Mme Hannelore MORONVAL
APEL Institution Jeanne d'Arc
Ecole - Collège - Lycée
440 rue Marius Cadoz
01170 Gex
contact@apel-jda.org
www.apel-jda.org

CLUB DEVOIRS DU CLOS DES ABEILLES

Présidente : Mme Anne-Marie DELSOL
562 rue des Vertes Campagnes
01170 GEX
06.88.42.16.21
annemarie.delsol@orange.fr

FCPE COLLÈGE CHARPAK

Mme Isabelle LAUWRENCE
100 rue Georges Charpak
01170 Gex
fcpe.collegedegex@yahoo.fr
www.fcpe01charpak.wordpress.com

FOYER SOCIO-ÉDUCATIF

Collège Georges Charpak
Présidente : Mme Nathalie FARASTIER
100 place Georges Charpak
BP 328 - 01170 GEX
04.50.41.52.96

LES PETITS CAMPAGNARDS

Présidente : Mme Élodie BRABANT
École maternelle des Vertes Campagnes
Rue des Vertes Campagnes
01170 GEX
lespetitscampagnards@gmail.com
www.maternelle-vertes-campagnes.blog.ac-lyon.fr

SOU DES ÉCOLES LAÏQUES

Présidente : Mme Ophélie DILÉ
255 impasse de l'Arbalète 01170 GEX
06.71.48.92.49 (en cas d'urgence uniquement)
soudegex01@hotmail.fr
www.soudegex01.wixsite.com

LA VERTE ALTITUDE

Présidente : Mme Maryse BOULINE
École élémentaire des Vertes Campagnes
Rue des Vertes Campagnes
01170 GEX
lavertealtitude@gmail.com

LES ENFANTS DE PERDTEMPS

Présidente : Madame Axelle GIRY
École Perdtemps
64, avenue de Perdtemps
01170 GEX
06.09.09.30.56
lesenfantsdeperdtemps@gmail.com

LE PAROZET

Présidente : Mme Anissa SEKOURI
École Le Parozet
233 rue de l'Oudar 01170 GEX
06 58 04 62 85
associationparents.parozet@gmail.com

RELAIS MINI SCHOOLS

Activité : les Relais Mini-schools permettent aux enfants de 3 à 11 ans de se familiariser avec la Langue Anglaise de façon ludique. Méthode originale, animateurs/trices maîtrisant parfaitement la langue, abonnement automatique aux 4 revues de l'année et bien plus...
Présidente : Isabelle PEZZONI
Contact : M. Eric GUILLET
Tél. : 06.70.95.41.73
eric.guillet@mini-schools.com
https://mini-schools.com/antennes/mini-schools-du-pays-de-gex-2/

UNION NATIONALE SPORT SCOLAIRE COLLÈGE GEORGES CHARPAK

Contact : Mme Marie-Claire LENOBLE
100 place Georges Charpak
04.50.41.52.96
0010024w@ac-lyon.fr

Mention RGPD

Informations sur l'utilisation de vos données et vos droits en matière de protection des données :

Les données sont conservées dans ce fichier jusqu'à demande contraire (retrait de la liste à votre demande) ou actualité concernant l'association (mise en sommeil, changement de bureau etc.). Vous pouvez accéder aux données vous concernant, les rectifier, demander leur effacement ou exercer votre droit à la limitation du traitement de vos données à tout moment.
Consultez notre politique de confidentialité accessible sur notre site internet (rubrique « S'informer ») ou rendez-vous sur le site cnil.fr pour plus d'informations sur vos droits.
Toutes les demandes relatives au RGPD ou aux droits susmentionnés pourront être adressées au délégué à la protection des données, désigné par la commune, par email à l'adresse électronique suivante : rgpd@ville-gex.fr
Si vous estimez, après nous avoir contactés, que vos droits « Informatique et Libertés » ne sont pas respectés, vous pouvez adresser une réclamation à la CNIL.

LES SUPPORTS À VOTRE DISPOSITION

- Site de la Ville
- Bulletins municipaux
- Banderoles
- Réseaux sociaux

Mairie de Gex
77 rue de l'horloge
01170 GEX
04 50 42 63 00
mairie@ville-gex.fr

www.gex.fr

Mise à jour :
9 novembre 2026